



COMUNE DI SALERNO
ASSESSORATO ALL'URBANISTICA



NUOVA COSCIENZA DI IDENTITÀ
NUOVA ESIGENZA DI URBANISTICA

PIANO REGOLATORE GENERALE

ORIOI BOHIGAS - ALBERT PUIGDOMÈNECH

MBM ARCHITECTES S.A.

JOSEP MARTORELL

ORIOI BOHIGAS

DAVID MACLAY

OMEGA CATALUNYA

FRANCESC GUAL

STRUTTURA SPECIALE - UFFICIO DI PIANO
ECOLE DI FELIPPO - viale di L. 11111111 - BANCA DI ROBERTO - via di S. 11111111
11111111

STATO DI FATTO

NOVEMBRE 2002

C	SISTEMA INSEDIATIVO
C1	LA FORMAZIONE DELL'INSEDIAMENTO: LE UNITA' EDILIZIE NEL TEMPO

L'ASSESSORE ALL'URBANISTICA
Fausto Martino

IL DIRETTORE DI SETTORE
Banca Di Roberto

IL SINDACO
Mario Di Biase

Legenda

- nucleo urbano, emergenze architettoniche e prima espansione industriale al 1871
- nuove aree di sviluppo edilizio esterne al nucleo urbano al 1871
- espansione urbana dal 1871 al 1909
- espansione urbana dal 1909 al 1941
- espansione urbana dal 1941 al 1956
- espansione urbana dal 1956 al 1974

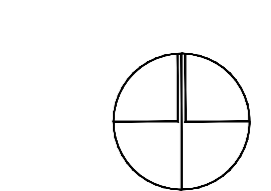
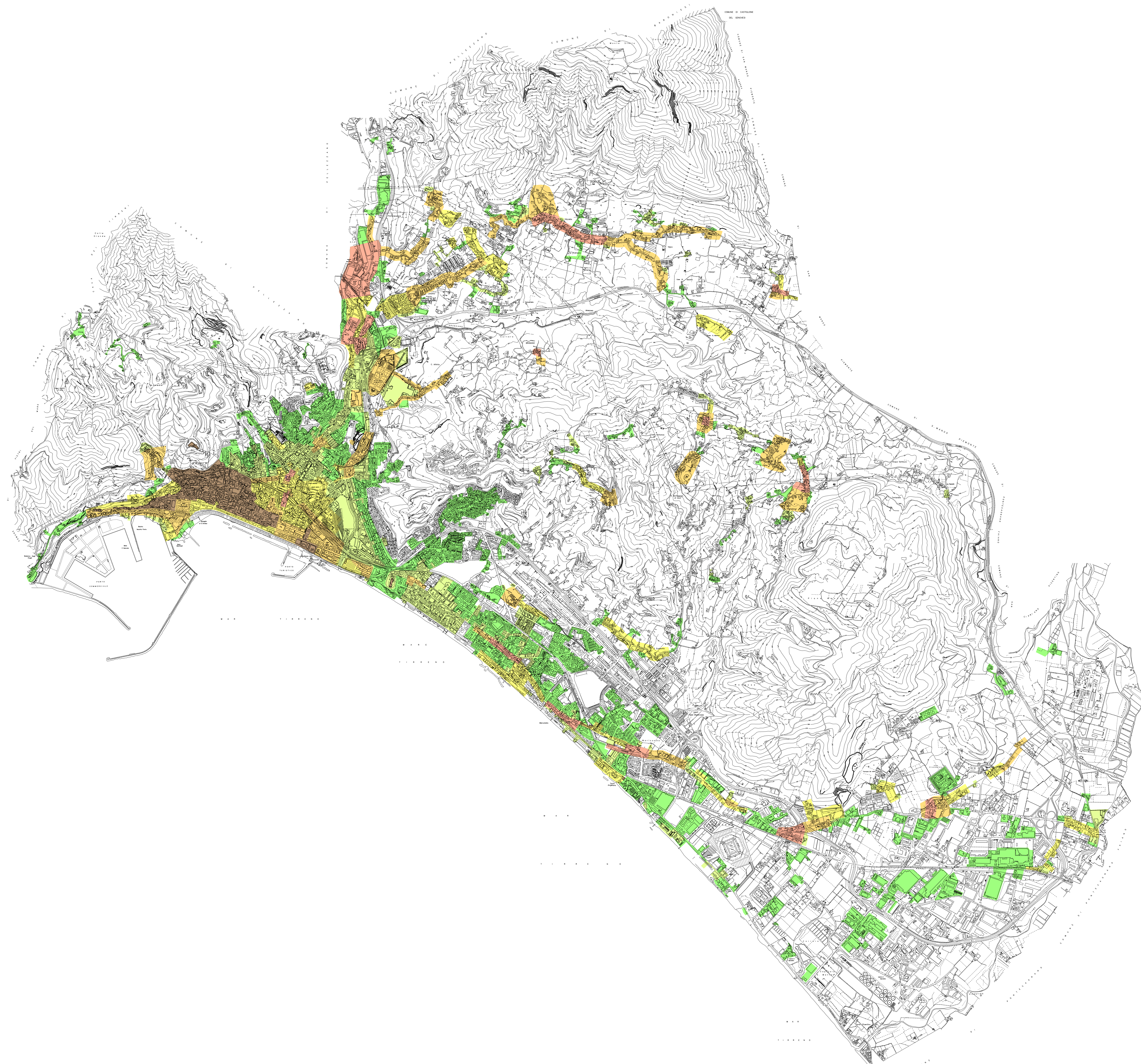

Scale 1 : 15.000

Cartografia numerica
Ripresa aerea 1992
Controllato ai sensi della Legge n° 48 del 2/2/1960
Nella sede alla diffusione dell'U.C.M. n° 288 del 1994
Aggiornamenti cartografici a cura della
Struttura Speciale Ufficio di Piano - Comune di Salerno